

# VOMATEC®

---



## **Erweiterung der Gerätearten inkl. Änderungen in der Controlstation**

Kundeninformation

## 1 Einleitung

Die Gerätearten werden in ARIGON® PLUS fest vorgegeben und können in den unterschiedlichen Bereichen des Programms ausgewählt werden (z.B. Bei der Anlage von Erreichbarkeiten). Da verschiedene Gerätearten für neue Einsatzbereiche weiter unterteilt werden müssen, erfolgt eine Neustrukturierung.

## 2 Geräteart und Gerätetyp

Für verschiedene Gerätearten gibt es zusätzlich die Untergliederung in Gerätetypen. Beides wird fest vorgegeben. Eine manuelle Anpassung durch den Anwender ist nicht möglich.

### 2.1 Neue Geräteart „Gruppenbenachrichtigung“

Es wurde die neue Geräteart „Gruppenbenachrichtigung“ implementiert.

Beachten Sie: Vodafone Profialarm wurde bisher als Geräteart geführt, wird aber künftig als „Gerätetyp“ behandelt und der Geräteart „Gruppenbenachrichtigung“ zugeordnet.

Der neuen Geräteart „Gruppenbenachrichtigung“ wird zusätzlich der Gerätetyp „F24 FACT24“ zugeordnet.

Zur Nutzung ist in beiden Fällen das entsprechende Interface erforderlich.

### 2.2 Bisherige Gerätearten

Alle bisherigen Gerätearten mit Ausnahme von „Vodafone Profialarm“ (siehe Kapitel 2.1) bleiben unverändert.

### 2.3 Anzeige von Geräteart und Gerätetyp

An allen Stellen von ARIGON® PLUS, an denen die Geräteart angezeigt und/oder angelegt wird, erfolgt die Ergänzung um den Gerätetyp.

#### 2.3.1 Beispiel: Erweiterung der Erreichbarkeiten

Die Auswahl der Geräteart und des Gerätetyps sowie die Hinterlegung der Gerätenummer erfolgt u.a. innerhalb der Erreichbarkeiten. Der Gerätetyp muss, wenn für die jeweilige Geräteart definiert, zusätzlich zur Geräteart ausgewählt werden.

The screenshot displays the 'Erreichbarkeit (VOMATEC)' application window. The main area is titled 'Dienstlich' and contains a form with the following fields and values:

- Verknüpft mit: Person
- Name: Döring, Frank, DÖF-0002
- Erreichbarkeitsart: Dienstlich
- Geräteart: Gruppenbenachrichtigung
- Gerätetyp: Vodafone ProfiAlarm
- Alarmschleife: (empty)
- Alarmschleifengruppe: (empty)
- Nummer / Adresse: AlarmGroup 4
- Priorität: 1
- Anmerkung: (empty text area)

On the right side, there are checkboxes for 'Anruf (Sprache)', 'Fax', 'SMS', and 'DTMF', all of which are currently unchecked. The status bar at the bottom indicates the current action is 'Ändern' (Change), with a timestamp of '10.10.2019 15:28:05' and buttons for 'Speichern' (Save) and 'Abbrechen' (Cancel).

(Abbildung: Erreichbarkeit)

### 2.3.2 Beispiel: Erweiterung Kurzwahl Alarm-Tasterbelegung

- Auswahl von „Alarmierungs-Ereichbarkeiten“ wird ermöglicht.
- Es können Tasterbelegungen mit „Alarmierungs-Ereichbarkeiten“ gespeichert werden
- Es muss die Geräteart und davon abhängig der entsprechenden Gerätetyp gewählt werden.

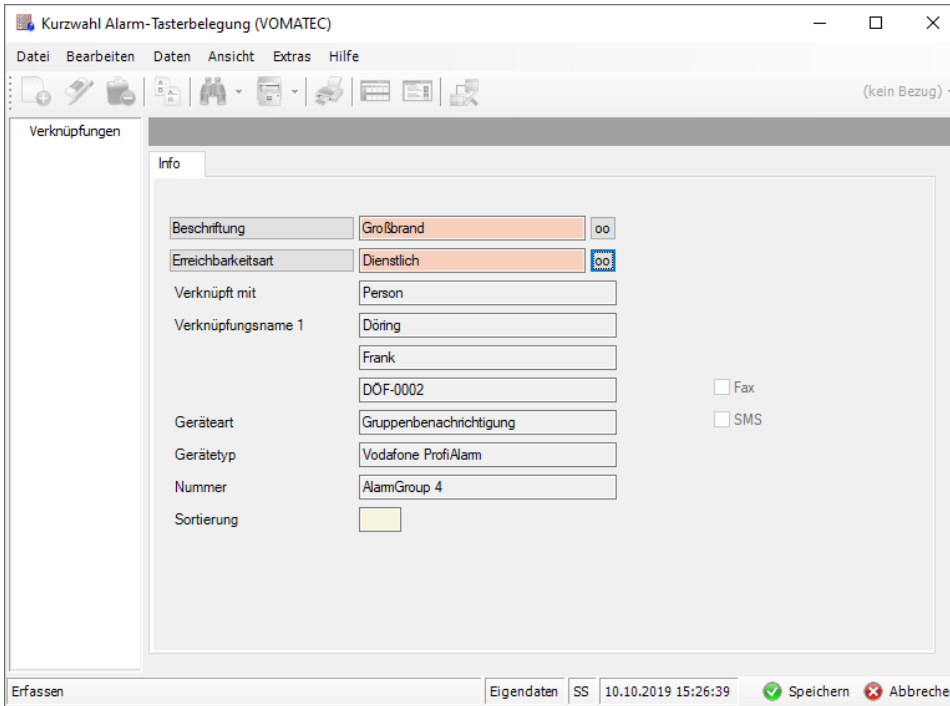

(Abbildung: Kurzwahl-Tasterbelegung)

### 2.3.3 Beispiel: Manuelle Alarmierung über Controlstation

Bei der manuellen Alarmierung steht die Schaltfläche "Gruppenbenachrichtigung" zur Verfügung. Bei Auswahl von "Gruppenbenachrichtigung" werden die Gerätetypen in der "Verbindung" dargestellt. Die Überschrift der Eingabefeldes wird abhängig vom gewählten Gerätetyp angezeigt.

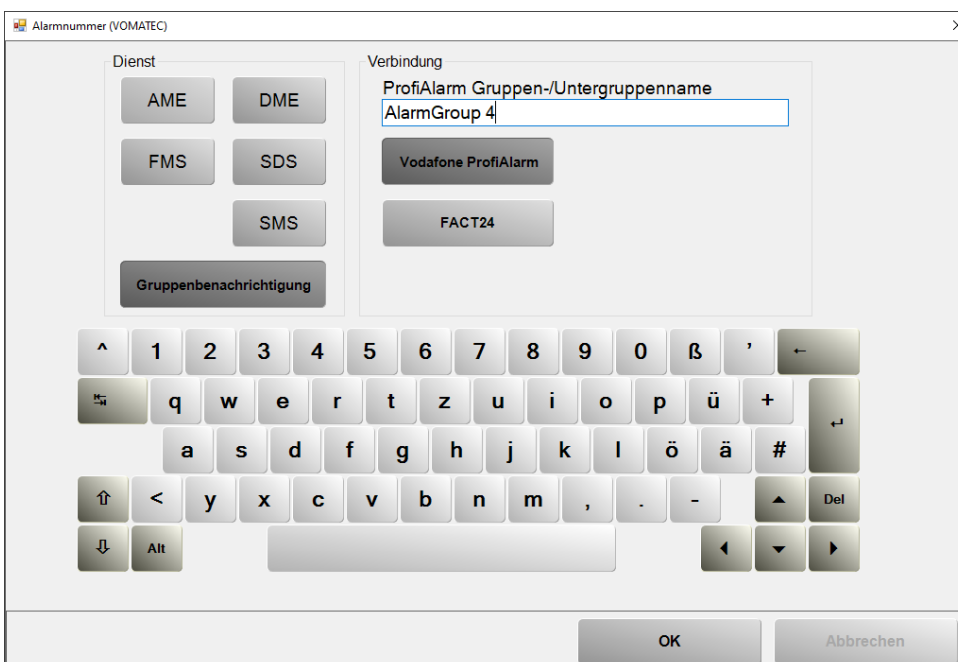

(Abbildung: Manuelle Alarmierung)

### 2.3.4 Beispiel: Wahl von Erreichbarkeiten über die Controlstation

Die Schaltfläche "Gruppenbenachrichtigung" ersetzt die bisherige Schaltfläche „Vodafone Profialarm“. In der Spalte "Gerät" wird bei der Gruppenbenachrichtigung sowohl die Geräteart als auch der Gerätetyp aufgelistet.

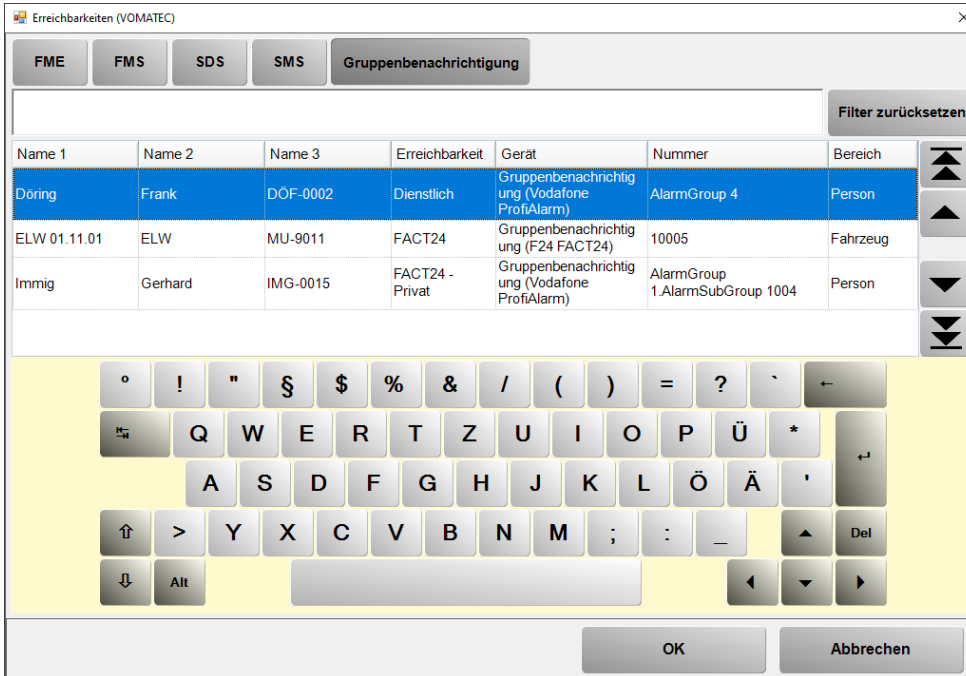

(Abbildung: Wahl von Erreichbarkeiten)